

Obec Mladějov

50745 Mladějov čp. 45

Tel. 493 576116, e-mail: mladejov@craj.cz

Ve smyslu § 39 odst.1 zákona č. 128/2000 Sb., o obcích zveřejňuje

Záměr č. 6/2018

Prodej pozemku v katastrálním území Roveň u Sobotky

Odděleného dle geometrického plánu č. 207-19/2018 ze dne 19.2.2018 pozemek č. parcely 436/3 o výměře 1 m², dle mapové přílohy. Zveřejnění záměru bylo schváleno na 22. veřejném zasedání zastupitelstva obce dne 5.6.2018.

Záměr se tímto zveřejňuje způsobem v místě obvyklém a občané mají možnost se k záměru vyjádřit.

V Mladějově dne 22.6.2018

Petr Hornig

Starosta obce

OBEC MLADĚJOV
507 45 Mladějov 45
IČO 271845
Tel. 493 576 116, 729 131 091

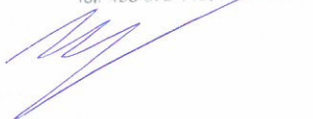

Potvrzení o zveřejnění :

Vyvešeno dne : 22.6.2018

Sejmuto dne : 9.7.2018

VÝKAZ DOSAVADNÍHO A NOVÉHO STAVU ÚDAJŮ KATASTRU NEMOVITOSTÍ

Dosavadní stav				Nový stav													
Označení pozemku parc. číslem	Výměra parcely		Druh pozemku Způsob využití	Označení pozemku parc. číslem	Výměra parcely		Druh pozemku Způsob využití	Typ stavby Způsob využití	Způsob určení výměr	Porovnání se stavem evidence právních vztahů							
	ha	m ²			ha	m ²				Díl přechází z pozemku označeného v katastru nemovitostí	dřívější poz. evidenci	Číslo listu vlastnictví	Výměra dílu		Označení dílu		
62/23	1	29	ostat.pl. nepl.půda	62/23	39	ostat.pl. nepl.půda			0								
				62/35	91	ostat.pl. nepl.půda			2	62/23	10001		90	a			
										436/3	10001		1	b			
													91				
st.70	3	58	zast.pl.	st.70	3	50	zast.pl.	č.p.45 rod.ďům	0								
				513	8	ostat.pl. jiná plocha			2	st.70	408		8				
436/3	10	28	ostat.pl. ostat.kom.	436/3	10	27	ostat.pl. ostat.kom.		0								
	15	15			15	15											

GEOMETRICKÝ PLÁN pro rozdělení pozemku	Geometrický plán ověřil úředně oprávněný zeměměřický inženýr:		Stejnopis ověřil úředně oprávněný zeměměřický inženýr:		
	Jméno, příjmení: Ing. Svatava Korelová		Jméno, příjmení: Ing. Svatava KORELOVÁ		
	Číslo položky seznamu úředně oprávněných zeměměřických inženýrů: 34/1995		Číslo položky seznamu úředně oprávněných zeměměřických inženýrů: 34/1995		
	Dne: 19.2.2018 Číslo: 33/2018		Dne: 22.2.2018 Číslo: 31/2018		
Naležitostmi a přesností odpovídá právním předpisům.		Tento stejnopis odpovídá geometrickému plánu v elektronické podobě uloženému v dokumentaci katastrálního úřadu.			
Vyhotovitel: Milan Kocourek Bulharská 945 Nová Paka		Katastrální úřad souhlasí s očíslováním parcel.		Ověření stejnopisu geometrického plánu v listinné podobě.	
Číslo plánu: 207-19/2018 Okres: Jičín Obec: Mladějov Kat. území: Roveň u Sobotky Mapový list: Sobotka 2-2/13		KÚ pro Královéhradecký kraj KP Jičín Milošlava Purkrtová PGP-174/2018-604 2018.02.22 13:06:23 CET			
Dosevedním vlastníkům pozemků byla poskytnuta možnost seznámit se v terénu s průběhem navrhovaných nových hranic, které byly označeny předepsaným způsobem: viz seznam souřadnic					

ROVEN ✓

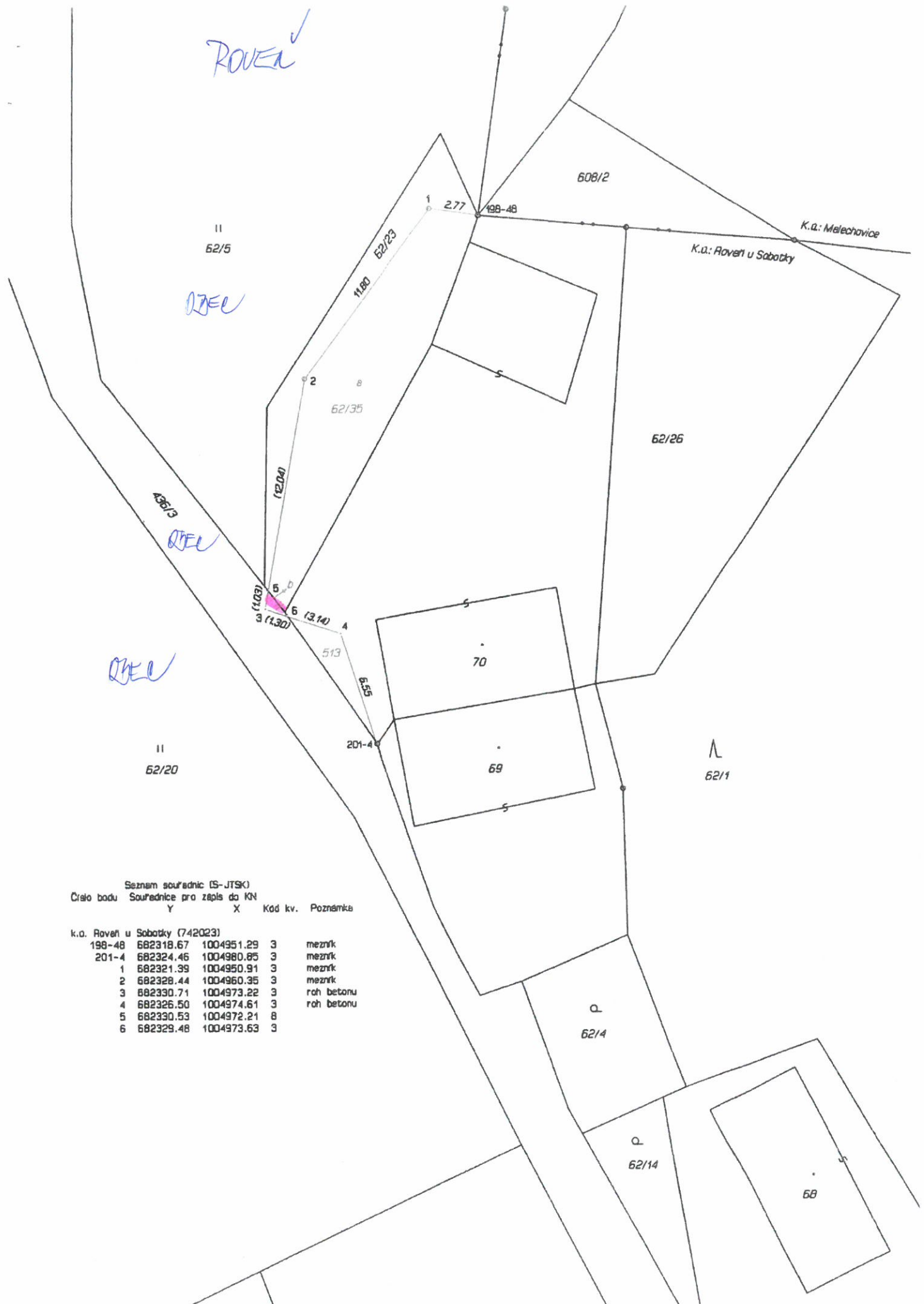

Seznam souřadnic (S-JTSK)
Číslo bodu Souřadnice pro zápis do KN

	Y	X	Kód kv.	Poznámka
k.ú. Roven u Sobotky (742023)				
198-48	682318.67	1004951.29	3	mezník
201-4	682324.46	1004980.85	3	mezník
1	682321.39	1004950.91	3	mezník
2	682328.44	1004960.35	3	mezník
3	682330.71	1004973.22	3	roh betonu
4	682325.50	1004974.61	3	roh betonu
5	682330.53	1004972.21	8	
6	682329.48	1004973.63	3	