

# M ě s t s k ý ú ř a d J i č í n

## *odbor dopravy - oddělení silničního hospodářství*

17.listopadu 16, 506 01 Jičín

e-mail: [doprava@mujicin.cz](mailto:doprava@mujicin.cz)

fax.: 493 545 285

Č.j.: **MuJc/2022/10048/DOP/MoE**

V Jičíně dne: **3.8.2022**

Vyřizuje: **ing. Moravcová**

Telefon: **493 545 419**

*Titl.:*

**Státní pozemkový úřad**

**Krajský pozemkový úřad pro Královéhradecký kraj**

**Pobočka Jičín**

**Havlíčkova 56**

**506 01 Jičín**

## **VEŘEJNÁ VYHLÁŠKA**

### **Opatření obecné povahy – místní úprava provozu**

Odbor dopravy MěÚ Jičín, rozhodující v přenesené působnosti podle ustanovení § 61 odst. 1 zákona č. 128/2000 Sb., o obcích, jako příslušný úřad obce s rozšířenou působností podle ustanovení § 124 odst. 6 zákona č. 361/2000 Sb., o provozu na pozemních komunikacích v pozdějším platném znění, na základě žádosti ze dne 6.4.2022, kterou podal žadatel: Státní pozemkový úřad, Krajský pozemkový úřad pro Královéhradecký kraj, Pobočka Jičín, Havlíčkova 56, 506 01 Jičín, IČO: 01312774 zastoupený firmou Geocart CZ a.s., Purkyňova 653, 612 00 Brno, IČO: 25567179 a po dohodě s dopravním inspektorátem Policie České republiky Krajského ředitelství policie Královéhradeckého kraje ze dne 28.2.2022 vedeného pod č.j.: KRPH-14275-4/ČJ-2022-050406

### ***vydává stanovení dopravního značení***

***formou opatření veřejné povahy dle ust. § 171 zák. č. 500/2004 Sb., správní řád takto:***

**žadatel**, v souladu s ust. § 77 odst. 1 písm. c) zákona č. 361/2000 Sb., o provozu na pozemních komunikacích v pozdějším platném znění a po dohodě s dopravním inspektorátem Policie České republiky Krajského ředitelství policie Královéhradeckého kraje, **se stanovuje trvalá místní úprava dopravního značení v lokalitě Roveň u Sobotky, sil. III/2812 a polní cesta HC3a-R pro trvalé umístění dopravního značení P 4 a Z 11g viz. plánek.**

Dopravní značení bude provedeno dle přiloženého návrhu a podle „Zásad dopravního značení pro pozemní komunikace“ (TP 65) a dále podle ČSN EN, zák. č. 361/2000 Sb. a vyhl. č. 294/2015Sb.,

#### **za těchto podmínek:**

1) *Dopravní značení bude provedeno dle vyjádření dopravního inspektorátu Policie České republiky Krajského ředitelství policie Královéhradeckého kraje ze dne 28.2.2022 vedeného pod č.j.: KRPH-14275-4/ČJ-2022-050406.*

2) *Při provádění prací (při umístění dopr. značek a jejich následné údržbě) musí být v maximální míře brán ohled na bezpečnost a plynulost silničního provozu.*

3) *Velikost dopravního značení bude **základní** a provedení (typ) svislého značení bude **reflexní**.*

4) *Dopravní značení bude provedeno nejpozději do **31.12.2024**.*

5) *Za provedení značení a následnou údržbu odpovídá: Státní pozemkový úřad, Krajský pozemkový úřad pro Královéhradecký kraj, Pobočka Jičín, Havlíčkova 56, 506 01 Jičín, IČO: 01312774, tel.: 725568035, nebude-li s majetkovým správcem komunikace III/2812 dohodnuto jinak.*

**Odůvodnění:**

*O výše uvedené stanovení pro trvalé umístění dopravního značení viz. plánek v lokalitě: Roveň u Sobotky, sil. III/2812 a polní cesta HC3a-R byl požádán odbor dopravy MěÚ Jičín dne 6.4.2022. Návrh dopravního značení byl posouzen, k žádosti bylo doloženo souhlasné vyjádření policie ČR jako příslušného dotčeného orgánu. Vzhledem k tomu, že jde o umístění dopravních značek ukládajících účastníku silničního provozu povinnosti odchylné od obecné úpravy provozu na pozemních komunikacích, se dle ust. § 77 odst. 5 z.č. 361/2000 Sb. realizuje stanovení dopravního značení formou opatření obecné povahy podle části šesté zákona č. 500/2004 Sb., správní řád.*

**Poučení:**

*Opatření obecné povahy nabývá účinnosti patnáctým dnem po dni vyvěšení veřejné vyhlášky (ust. § 173 odst. 1 správního řádu).*

*Proti opatření obecné povahy nelze podat opravný prostředek (ust. § 173 odst. 2 správního řádu).*

**Příloha:** 1x plánek DZ

"otisk razítka"

Ing. Martin Duczynski  
vedoucí odboru dopravy  
Městského úřadu Jičín

Toto opatření musí být vyvěšeno na úřední desce orgánu, který písemnost doručuje, po dobu 15 dnů a zveřejněno způsobem umožňujícím dálkový přístup. Patnáctým dnem po vyvěšení se písemnost považuje za doručenou. Opatření obecné povahy se zveřejňuje též na úředních deskách obecních úřadů v obcích, jejichž správních obvodech se opatření obecné povahy týká, pokud se opatření vztahuje k provozu v zastavěném území obce nebo může-li dojít ke zvýšení hustoty provozu v zastavěném území dotčené obce.

Obdrží:

Žadatel: Státní pozemkový úřad, Krajský pozemkový úřad pro Královéhradecký kraj, Pobočka Jičín,  
Havlíčkova 56, 506 01 Jičín  
DI PČR KŘP KHK, SpSil KHK

Dotčená obec: **Mladějov** - žádáme o vyvěšení.

Vyvěšeno dne: 4.8.2022

Sejmuto dne:

# Polní cesta HC3a-R v k.ú. Roveň u Sobotky

## Situace napojení sjezdu na silnici III/2812

M 1:500

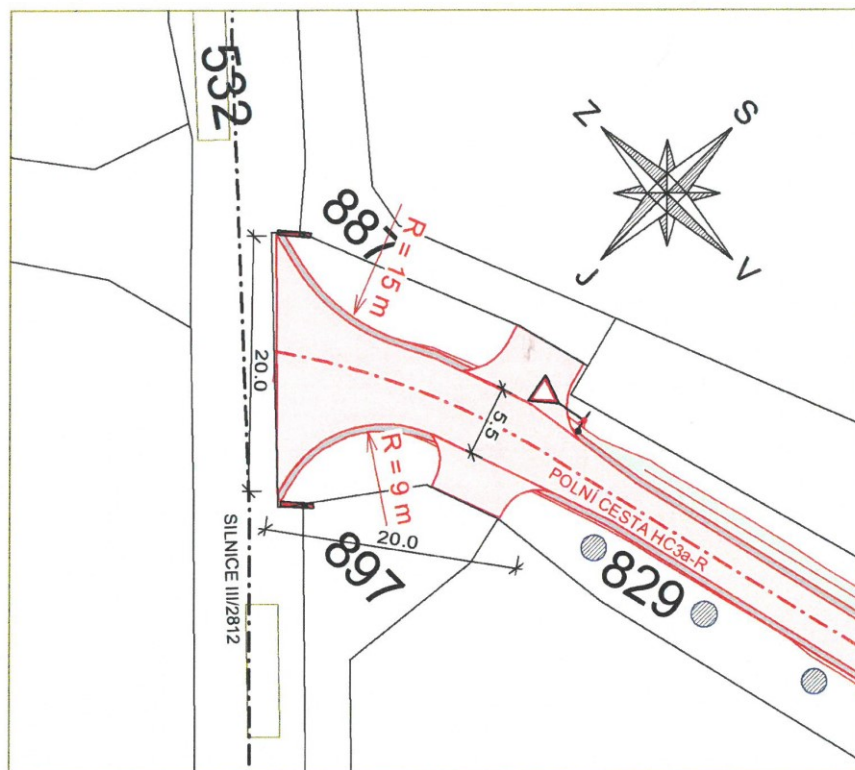

### LEGENDA OBJEKTŮ

Značka	Popis
— — — — —	Osa polní cesty
— — — — —	Osa silnice III/2812
▭ (red)	Polní cesta - asphaltobeton
▭ (grey)	Polní cesta - krajnice ze štěrku
—	Hranice parcel KN
△	P6 - Stůj, dej přednost v jízdě! - stávající, posunutí o 1 m od polní cesty
▬ (red)	Směrové sloupky červené barvy - Z11g
⊙	Výsadba vysokokmenů - švestky

Vyhotovil	Ing. Petr Chytka <i>Chytka</i>	Ověřil	Ing. Vít Rybák	 <small>Výstaviště 405/1 603 00 Břmo tel. 543 216 677</small>										
Obec	Roveň u Sobotky	Kat. území	742023 - Roveň u Sobotky											
Objednatel: Státní pozemkový úřad, Krajský pozemkový úřad pro Královéhradecký kraj Pobočka Jičín				<table border="1"> <tr> <td>Číslo zakázky</td> <td>21.0087</td> </tr> <tr> <td>Souř. systém</td> <td>S-JTSK</td> </tr> <tr> <td>Výškový systém</td> <td>Bpv</td> </tr> <tr> <td>Formát</td> <td>A4</td> </tr> <tr> <td>Měřítko</td> <td>1:500</td> </tr> </table>	Číslo zakázky	21.0087	Souř. systém	S-JTSK	Výškový systém	Bpv	Formát	A4	Měřítko	1:500
Číslo zakázky	21.0087													
Souř. systém	S-JTSK													
Výškový systém	Bpv													
Formát	A4													
Měřítko	1:500													
Akce:  Polní cesta HC3a-R v k.ú. Roveň u Sobotky														
Název přílohy Situace napojení sjezdu na silnici III/2812				<table border="1"> <tr> <td>Výkres číslo:</td> <td>Datum:</td> </tr> <tr> <td>C.7.</td> <td>04/2022</td> </tr> </table>	Výkres číslo:	Datum:	C.7.	04/2022						
Výkres číslo:	Datum:													
C.7.	04/2022													