

M ě s t s k ý ú ř a d J i č í n

odbor dopravy - oddělení silničního hospodářství

17.listopadu 16, 506 01 Jičín

e-mail: doprava@mujicin.cz

fax.: 493 545 285

Č.j.: MuJc/2022/10048/DOP/MoE

V Jičíně dne: 30.5.2022

Vyřizuje: ing. Moravcová

Telefon: 493 545 419

Titl.:

Státní pozemkový úřad

Krajský pozemkový úřad pro Královéhradecký kraj

Pobočka Jičín

Havlíčková 56

506 01 Jičín

VEŘEJNÁ VYHLÁŠKA

Návrh opatření obecné povahy a výzva k uplatnění připomínek nebo námitek

Odbor dopravy MěÚ Jičín, rozhodující v přenesené působnosti podle ustanovení § 61 odst. 1 zákona č. 128/2000 Sb., o obcích, jako příslušný úřad obce s rozšířenou působností podle ustanovení § 124 odst. 6 zákona č. 361/2000 Sb., o provozu na pozemních komunikacích v pozdějším platném znění, na základě žádosti ze dne 6.4.2022, kterou podal žadatel: Státní pozemkový úřad, Krajský pozemkový úřad pro Královéhradecký kraj, Pobočka Jičín, Havlíčkova 56, 506 01 Jičín, IČO: 01312774 zastoupený firmou Geocart CZ a.s., Purkyňova 653, 612 00 Brno, IČO: 25567179 a po dohodě s dopravním inspektorátem Policie České republiky Krajského ředitelství policie Královéhradeckého kraje ze dne 28.2.2022 vedeného pod č.j.: KRPH-14275-4/ČJ-2022-050406

oznamuje

zveřejnění návrhu stanovení dopravního značení

formou opatření veřejné povahy dle ust. § 171 zák. č. 500/2004 Sb., správní řád takto:

žadatelé, v souladu s ust. § 77 odst. 1 písm. c) zákona č. 361/2000 Sb., o provozu na pozemních komunikacích v pozdějším platném znění a po dohodě s dopravním inspektorátem Policie České republiky Krajského ředitelství policie Královéhradeckého kraje, **se stanovuje trvalá místní úprava dopravního značení v lokalitě Roveň u Sobotky, sil. III/2812 a polní cesta HC3a-R pro trvalé umístění dopravního značení P 4 a Z 11g viz. plánek.**

Dopravní značení bude provedeno dle přiloženého návrhu a podle „Zásad dopravního značení pro pozemní komunikace“ (TP 65) a dále podle ČSN EN, zák. č. 361/2000 Sb. a vyhl. č. 294/2015 Sb.,

za těchto podmínek:

1) Dopravní značení bude provedeno dle vyjádření dopravního inspektorátu Policie České republiky Krajského ředitelství policie Královéhradeckého kraje ze dne 28.2.2022 vedeného pod č.j.: KRPH-14275-4/ČJ-2022-050406.

2) Při provádění prací (při umístění dopr. značek a jejich následné údržbě) musí být v maximální míře brán ohled na bezpečnost a plynulost silničního provozu.

3) Velikost dopravního značení bude **základní** a provedení (typ) svislého značení bude **reflexní**.

4) Dopravní značení bude provedeno nejpozději do 31.12.2024.

5) Za provedení značení a následnou údržbu odpovídá: Státní pozemkový úřad, Krajský pozemkový úřad pro Královéhradecký kraj, Pobočka Jičín, Havlíčkova 56, 506 01 Jičín, IČO: 01312774, tel.: 725568035, nebude-li s majetkovým správcem komunikace III/2812 dohodnuto jinak.

Odůvodnění:

O výše uvedené stanovení pro trvalé umístění dopravního značení viz. plánek v lokalitě: Roveň u Sobotky, sil. III/2812 a polní cesta HC3a-R byl požádán odbor dopravy MěÚ Jičín dne 6.4.2022. Návrh dopravního značení byl posouzen, k žádosti bylo doloženo souhlasné vyjádření policie ČR jako příslušného dotčeného orgánu. Vzhledem k tomu, že jde o umístění dopravních značek ukládajících účastníku silničního provozu povinnosti odchýlné od obecné úpravy provozu na pozemních komunikacích, se dle ust. § 77 odst. 5 z.č. 361/2000 Sb. realizuje stanovení dopravního značení formou opatření obecné povahy podle části šesté zákona č. 500/2004 Sb., správní řád.

Poučení:

K návrhu opatření obecné povahy může kdokoli, jehož práva, povinnosti nebo zájmy mohou být opatřením obecné povahy přímo dotčeny, uplatnit u správního orgánu písemné připomínky. Správní orgán je povinen se připomínkami zabývat jako podkladem pro opatření obecné povahy a vypořádat se s nimi v jeho odůvodnění. Vlastníci nemovitostí, jejichž práva, povinnosti nebo zájmy související s výkonem vlastnického práva mohou být opatřením obecné povahy přímo dotčeny, nebo, určí-li tak správní orgán, i jiné osoby, jejichž oprávněné zájmy mohou být opatřením obecné povahy přímo dotčeny, mohou podat proti návrhu opatření obecné povahy písemné odůvodněné námitky ke správnímu orgánu ve lhůtě 30 dnů ode dne jeho zveřejnění. Dnem zveřejnění návrhu je patnáctý den po jeho vyvěšení na úřední desce správního orgánu, který jej doručuje. Zmeškání úkonu nelze prominout. O námitkách rozhoduje správní orgán, který opatření obecné povahy vydává. Jestliže by vyřízení námítky vedlo k řešení, které přímo ovlivní oprávněné zájmy některé osoby jiným způsobem než návrh opatření obecné povahy, a není-li změna zjevně též v její prospěch, zjistí správní orgán její stanovisko. Rozhodnutí o námitkách, které musí obsahovat vlastní odůvodnění, se uvede jako součást odůvodnění opatření obecné povahy (§ 173 odst. 1). Proti rozhodnutí se nelze odvolat ani podat rozklad. Změna nebo zrušení pravomocného rozhodnutí o námitkách může být důvodem změny opatření obecné povahy.

Příloha: 1x plánek DZ

"otisk razítka"

Ing. Martin Duczynski
vedoucí odboru dopravy
Městského úřadu Jičín

Návrh opatření obecné povahy musí být vyvěšen na úřední desce orgánu, který písemnost doručuje, po dobu 15 dnů a zveřejněn způsobem umožňujícím dálkový přístup. Návrh opatření obecné povahy se zveřejňuje též na úředních deskách obecních úřadů v obcích, jejichž správních obvodech se opatření obecné povahy týká, pokud se opatření vztahuje k provozu v zastavěném území obce nebo může-li dojít ke zvýšení hustoty provozu v zastavěném území dotčené obce.

Dotčená obec: **Mladějov** - žádáme o vyvěšení.

Vyvěšeno dne: 1.6.2022

Sejmuto dne:

Polní cesta HC3a-R v k.ú. Roveň u Sobotky

Situace napojení sjezdu na silnici III/2812

M 1:500

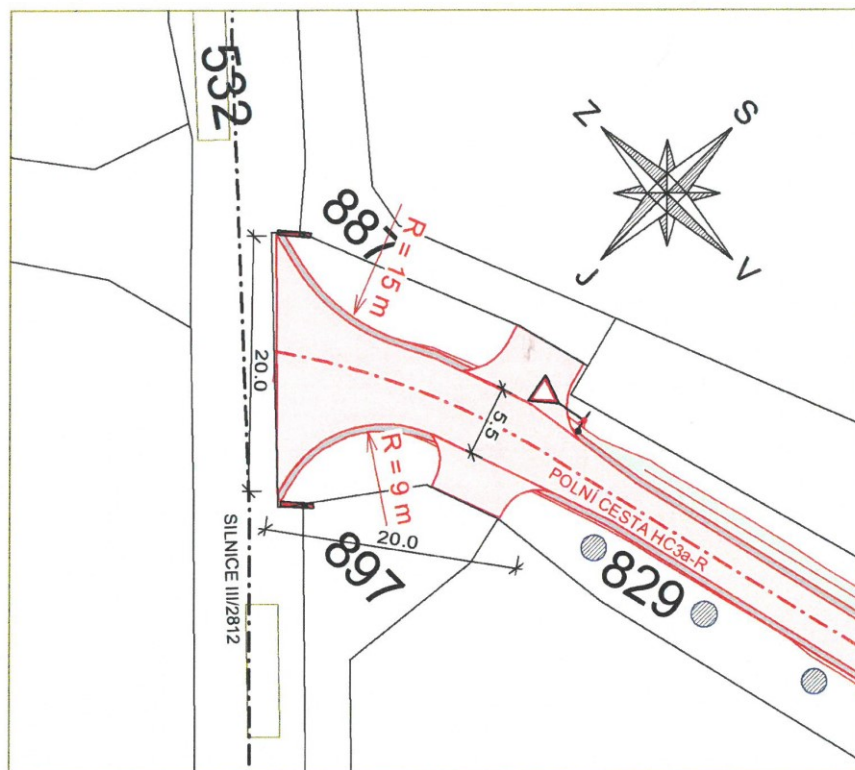

LEGENDA OBJEKTŮ

| Značka | Popis |
|-----------|---|
| — — — — — | Osa polní cesty |
| — — — — — | Osa silnice III/2812 |
| ▭ (red) | Polní cesta - asfaltobeton |
| ▭ (grey) | Polní cesta - krajnice ze štěrkodrti |
| — | Hranice parcel KN |
| △ | P6 - Stůj, dej přednost v jízdě! - stávající, posunutí o 1 m od polní cesty |
| ▬ (red) | Směrové sloupky červené barvy - Z11g |
| ⊙ | Výsadba vysokokmenů - švestky |

| | | | | | | | | | | | | | | |
|---|--------------------------------|------------|--------------------------|---|---------------|---------|--------------|----------------|----------------|-----|--------|----|---------|-------|
| Vyhotovil | Ing. Petr Chytka <i>Chytka</i> | Ověřil | Ing. Vít Rybák |  <small>Výstaviště 405/1 603 00 Břmo tel. 543 216 677</small> | | | | | | | | | | |
| Obec | Roveň u Sobotky | Kat. území | 742023 - Roveň u Sobotky | | | | | | | | | | | |
| Objednatel: Státní pozemkový úřad, Krajský pozemkový úřad pro Královéhradecký kraj Pobočka Jičín | | | | <table border="1"> <tr> <td>Číslo zakázky</td> <td>21.0087</td> </tr> <tr> <td>Souř. systém</td> <td>S-JTSK</td> </tr> <tr> <td>Výškový systém</td> <td>Bpv</td> </tr> <tr> <td>Formát</td> <td>A4</td> </tr> <tr> <td>Měřítko</td> <td>1:500</td> </tr> </table> | Číslo zakázky | 21.0087 | Souř. systém | S-JTSK | Výškový systém | Bpv | Formát | A4 | Měřítko | 1:500 |
| Číslo zakázky | 21.0087 | | | | | | | | | | | | | |
| Souř. systém | S-JTSK | | | | | | | | | | | | | |
| Výškový systém | Bpv | | | | | | | | | | | | | |
| Formát | A4 | | | | | | | | | | | | | |
| Měřítko | 1:500 | | | | | | | | | | | | | |
| Akce: Polní cesta HC3a-R v k.ú. Roveň u Sobotky | | | | | | | | | | | | | | |
| Název přílohy Situace napojení sjezdu na silnici III/2812 | | | | <table border="1"> <tr> <td>Výkres číslo:</td> <td>Datum:</td> </tr> <tr> <td>C.7.</td> <td>04/2022</td> </tr> </table> | Výkres číslo: | Datum: | C.7. | 04/2022 | | | | | | |
| Výkres číslo: | Datum: | | | | | | | | | | | | | |
| C.7. | 04/2022 | | | | | | | | | | | | | |