

Obec Mladějov

50745 Mladějov čp.45

tel. 493 576116, e-mail: mladejov@craj.cz

ve smyslu § 39 odst.1 zákona č.128/2000 Sb., o obcích, zveřejňujeme

Záměr č. 5/2016

směny pozemků v k.ú. Mladějov v Čechách

v majetku Obce Mladějov , pozemek č. 157/5 o výměře 3197 m2 stavební parcely č. 290 o výměře 69 m2

za

pozemky v majetku Gabriely Hamacherové, Mladějov čp. 1 dle geometrického plánu č. 463-5/2016 z 20.1.2016 pozemek č. 222/22 o výměře 268 m2 a pozemek č. 222/23 o výměře 605 m2, dále dle geometrického plánu č. 472-97/2016 ze dne 22.6.2016 pozemky č. 234/31 o výměře 1140 m2 a 234/30 o výměře 263 m2, pozemek č. 18/3 o výměře 242 m2, pozemek č. 18/2 o výměře 482 m2 a pozemek č. 806/1 o výměře 401 m2. Přílohy obsahují katastrální mapy pozemků a geometrické plány pozemků.

K výše uvedenému záměru se mohou zájemci vyjadřovat a předkládat žádosti, připomínky .

V Mladějově dne 23.8.2016

Petr Hornig

starosta obce



Potvrzení o zveřejnění :

Vyvěšeno dne : 23.8.2016

Sejmuto dne : 9.9.2016

OBEC MLADĚJOV
507 45 Mladějov 45
IČO 271845
Tel. 493 576 116, 724 811 600



— PARCELA č. 154/15

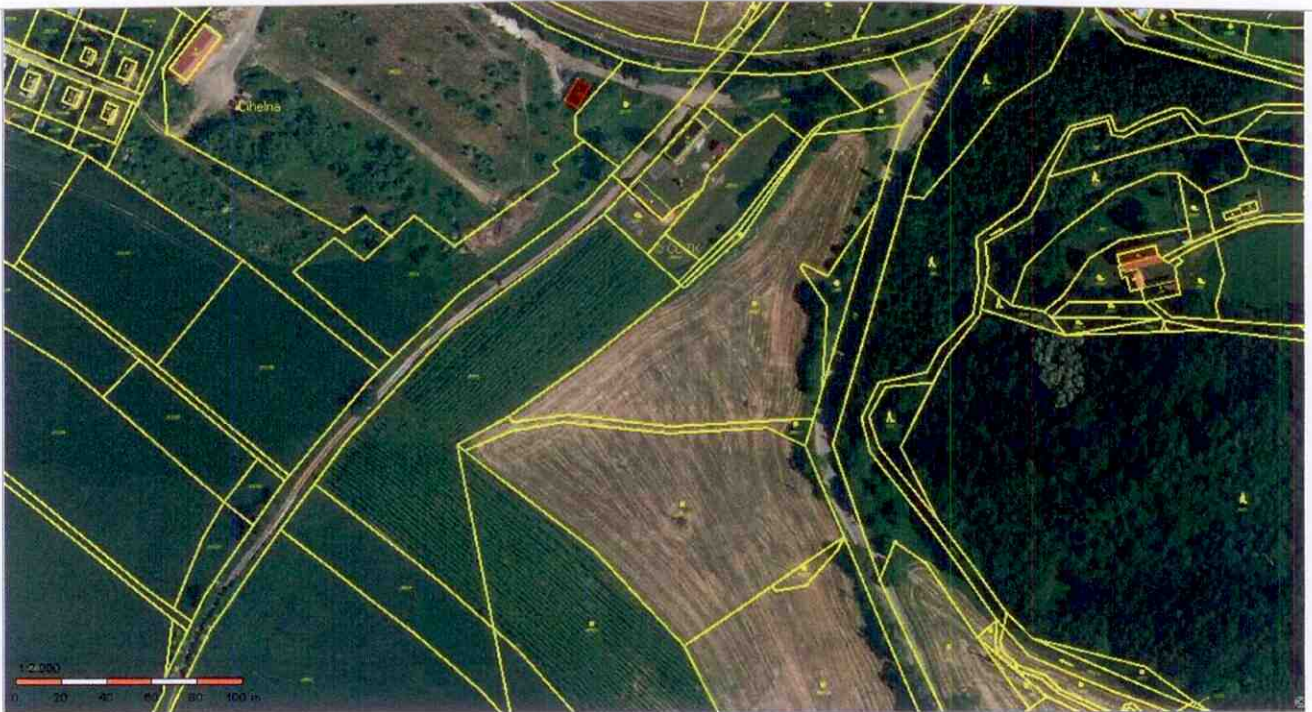

— st. parcela č. 190

Výkaz údajů o bonitovaných půdně ekologických jednotkách (BPEJ) k parcelám nového stavu

Parcelní číslo podle		Kód BPEJ	Výměra		BPEJ na dílu parcely	Parcelní číslo podle		Kód BPEJ	Výměra		BPEJ na dílu parcely
katastru nemovitostí	zjednodušené evidence		ha	m ²		katastru nemovitostí	zjednodušené evidence		ha	m ²	
222/2		54400	19	51							
222/3		51100	1	48							
		54400	11	85							
222/6		54400	8	05							
222/8		54400	9	34							
222/9		54400	1	91							
222/14		54400	7	19							
222/21		54400	6	89	a+c						
			2	97	b						
			9	86							
222/22		54400	2	68							
222/25		54400	2	46	e						
			3	25	d						
			5	71							
222/26		51100		48							
		54400	6	01							

GEOMETRICKÝ PLÁN pro rozdělení pozemku	Geometrický plán ověřil úředně oprávněný zeměměřický inženýr:	Stejnopis ověřil úředně oprávněný zeměměřický inženýr:
	Jméno, příjmení: Ing. Svatava Korelová	Jméno, příjmení: Ing. Svatava KORELOVÁ
	Číslo položky seznamu úředně oprávněných zeměměřických inženýrů: 34/1995	Číslo položky seznamu úředně oprávněných zeměměřických inženýrů: 34/1995
	Dne: 20.1.2016 Číslo: 9/2016	Dne: 27.1.2016 Číslo: 10/2016
Náležitosti a přesnosti odpovídá právním předpisům.	Tento stejnopis odpovídá geometrickému plánu v elektronické podobě uloženému v dokumentaci katastrálního úřadu.	
Vyhotovitel: Milan Kocourek Bulharská 945 Nová Paka Číslo plánu: 463-5/2016 Okres: Jičín Obec: Mladějov Kat. území: Mladějov v Čechách Mapový list: Sobotka 2-3/42 Dosavadním vlastníkům pozemků byla poskytnuta možnost seznámit se v terénu s průběhem navrhovaných nových hranic, které byly označeny předepsaným způsobem: kolíky - §91 odst.6	Katastrální úřad souhlasí s očištváním parcel. KÚ pro Královéhradecký kraj KP Jičín Petra Gurlinová PGP-57/2016-604 2016.01.27 12:46:13 CET	Ověření stejnopisu geometrického plánu v listinné podobě. 

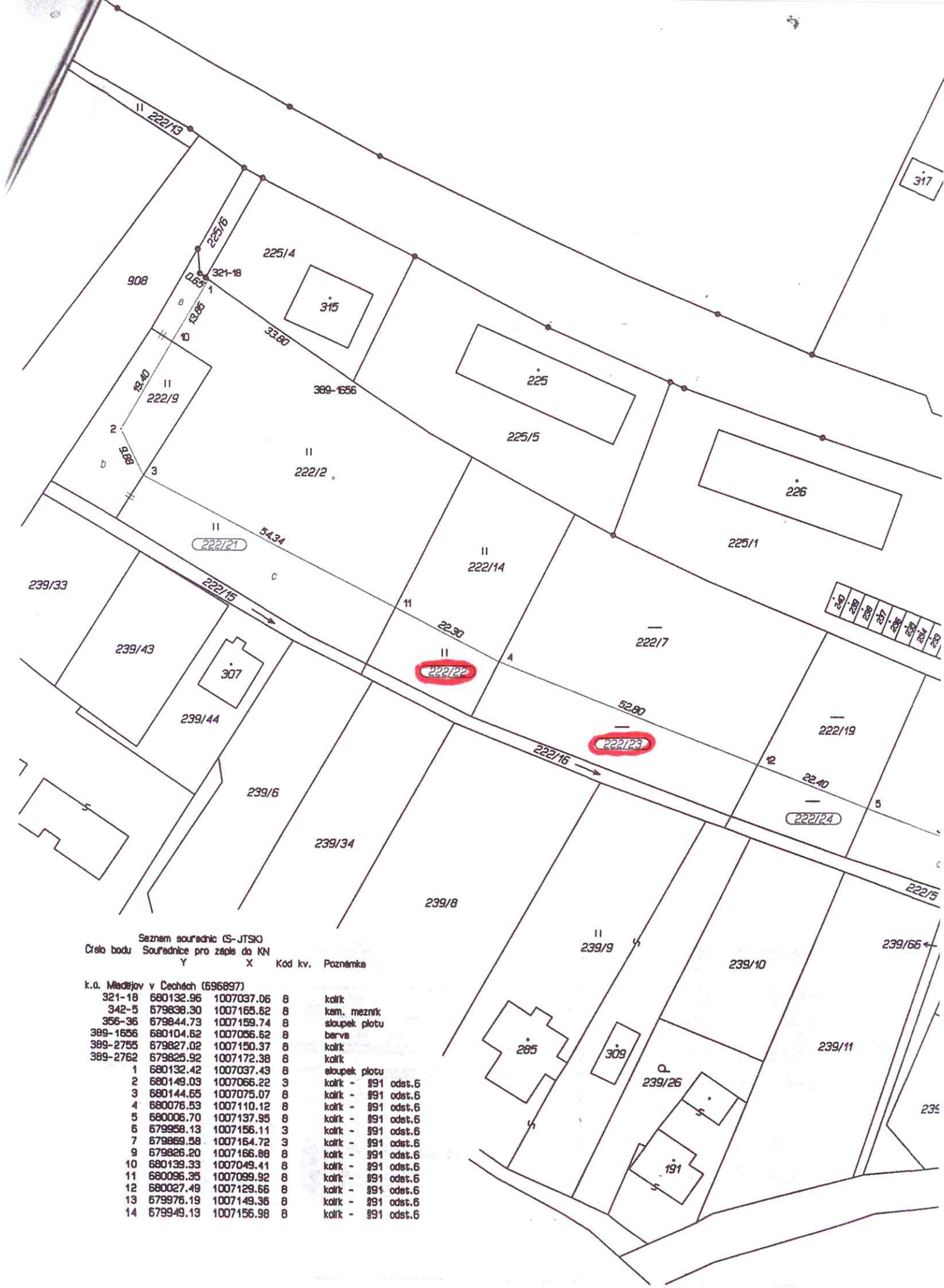

Seznam souřadnic G-JTSK
 Číslo bodu Souřadnice pro zápis do KN
 Y X Kód kv. Poznámka

Číslo bodu	Y	X	Kód kv.	Poznámka
k.o. Mladějov v Cechách (696897)				
321-18	680132.96	1007037.06	8	kolík
342-5	679838.30	1007165.62	8	kam. mezník
356-36	679844.73	1007159.74	8	sloupek plotu
389-1656	680104.62	1007056.62	8	berva
389-2755	679827.02	1007150.37	8	kolík
389-2762	679825.92	1007172.38	8	kolík
1	680132.42	1007037.43	8	sloupek plotu
2	680149.03	1007066.22	3	kolík - 991 odst.6
3	680144.65	1007075.07	8	kolík - 991 odst.6
4	680076.53	1007110.12	8	kolík - 991 odst.6
5	680006.70	1007137.95	8	kolík - 991 odst.6
6	679958.13	1007156.11	3	kolík - 991 odst.6
7	679869.58	1007164.72	3	kolík - 991 odst.6
9	679826.20	1007166.88	8	kolík - 991 odst.6
10	680139.33	1007049.41	8	kolík - 991 odst.6
11	680096.35	1007099.92	8	kolík - 991 odst.6
12	680027.49	1007129.66	8	kolík - 991 odst.6
13	679976.19	1007149.36	8	kolík - 991 odst.6
14	679949.13	1007156.98	8	kolík - 991 odst.6

VLKAZ DOSAVALNIHO A NOVEHO STAVU UDAJU KATASTRU NEMOVITOSTI

Ozračeni podzemni parc. číslom	Dosavalní stav		Ozračeni podzemni parc. číslom	Nový stav		Zjed. účelní vyřídí	Typ stavby	Zjed. účelní vyřídí	Prorovná se stavem existence pásmová vztahu označením v katastru úřadu při poz. novotě	Číslo listu výměrního	Výměra dílu	Ozračeni dílu
	Výměra jareny	Dun, pozemku		Výměra jareny	Dun, pozemku							
234/4	44 m ²	ostř. pl. 19 m ² m ² 19	234/4	41 m ²	ostř. pl. 56 m ² m ² 56	0		0	234/4	533	2	63
234/5	1 m ²	ostř. pl. 89 m ² m ² 66	234/5	1 m ²	ostř. pl. 78 m ² m ² 26	0		0	234/5	533	11	40
234/5	2 m ²	ostř. pl. 33 m ² m ² 85	234/5	2 m ²	ostř. pl. 33 m ² m ² 85	0		0	234/5	533	11	40

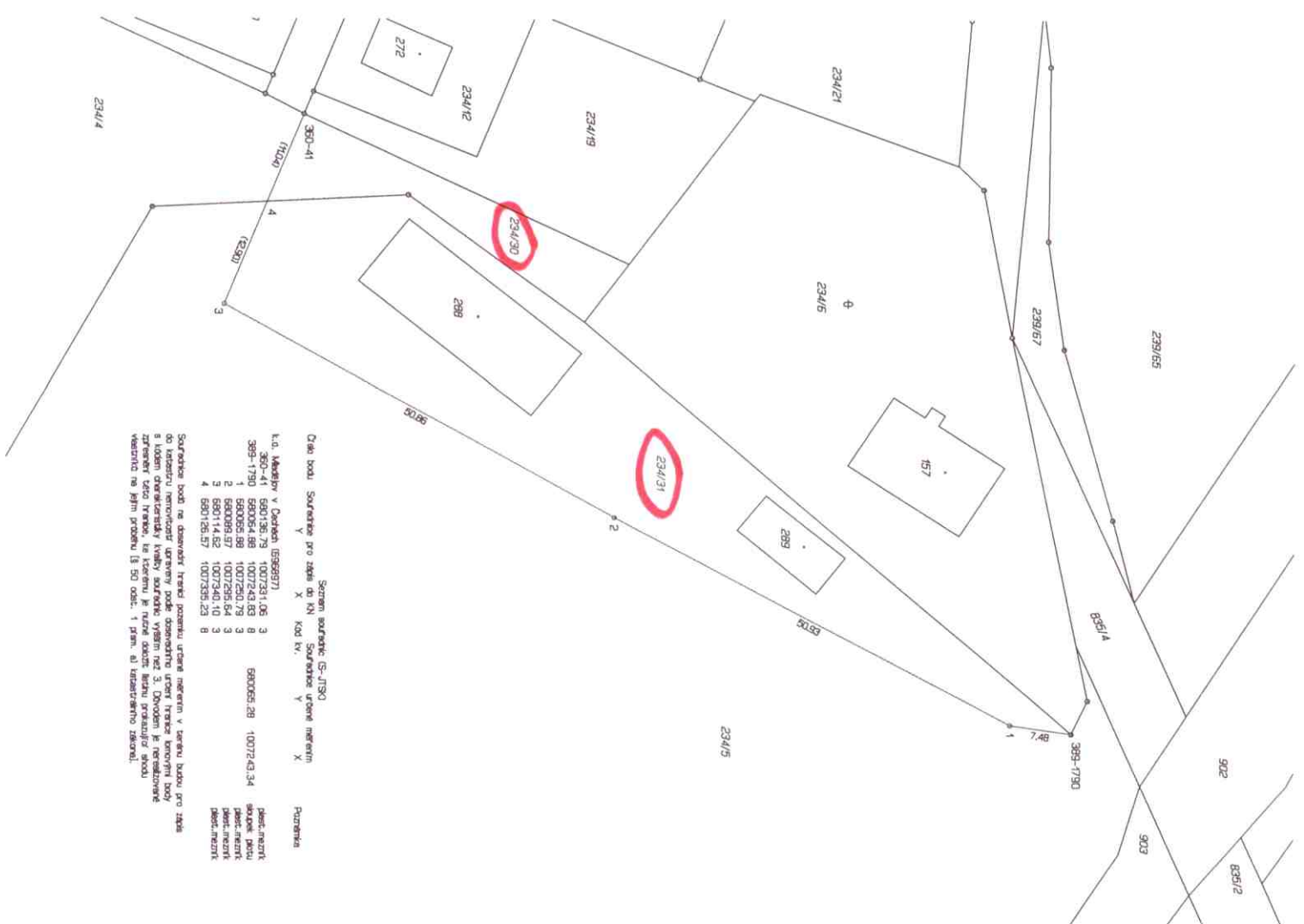

Číslo bodu Souřadnice pro zápis X Y X Kod kv. Y Souřadnice souřadnice Učelní měřiční X Y

1. b. Měřítky v Čechách (5969977)

350-41	690136.79	1007331.06	3	690065.28	1007243.34
359-1730	690084.88	1007248.83	8		
1	690084.87	1007248.79	3		
3	690114.52	1007346.10	3		
5	690114.52	1007346.10	3		
4	690126.57	1007385.23	8		

Souřadnice bodů ne dosávají přesně pozemku určité měřiční v danou bodu pro zápis
 00 katedru nemovitostí upravily podle doplněné úrovní hranice konkrétní body
 1. b. Měřítky v Čechách (5969977)
 2. b. Měřítky v Čechách (5969977)
 3. b. Měřítky v Čechách (5969977)
 4. b. Měřítky v Čechách (5969977)
 5. b. Měřítky v Čechách (5969977)
 měřiční ne jím prohledu š 50 odst. 1 písm. a) katastrálního zákona.

GEOMETRICKÝ PLÁN

pro rozdělení pozemku

Geometrický plán vyřídil znalec správnosti záměrných měření: Ing. Svatava Kurolová

Měřítko: 1:1000
 Datum: 22. 6. 2016
 Číslo: 88/2016
 Číslo: 88/2016

Vyhoví: Ing. Svatava Kurolová
 Na Příkopěch 78
 Jihlava

Číslo plánu: 472-9/2016
 Dátum: Jihlava
 Obec: Měřítko

Číslo plánu: 472-9/2016
 Dátum: Jihlava
 Obec: Měřítko

Číslo plánu: 472-9/2016
 Dátum: Jihlava
 Obec: Měřítko

Číslo plánu: 472-9/2016
 Dátum: Jihlava
 Obec: Měřítko

Číslo plánu: 472-9/2016
 Dátum: Jihlava
 Obec: Měřítko

Číslo plánu: 472-9/2016
 Dátum: Jihlava
 Obec: Měřítko

Číslo plánu: 472-9/2016
 Dátum: Jihlava
 Obec: Měřítko

Číslo plánu: 472-9/2016
 Dátum: Jihlava
 Obec: Měřítko

Číslo plánu: 472-9/2016
 Dátum: Jihlava
 Obec: Měřítko

Číslo plánu: 472-9/2016
 Dátum: Jihlava
 Obec: Měřítko

Číslo plánu: 472-9/2016
 Dátum: Jihlava
 Obec: Měřítko

Číslo plánu: 472-9/2016
 Dátum: Jihlava
 Obec: Měřítko

Číslo plánu: 472-9/2016
 Dátum: Jihlava
 Obec: Měřítko

Číslo plánu: 472-9/2016
 Dátum: Jihlava
 Obec: Měřítko

